

**Déchets collectés au SYVALORM**

Tonnages et répartition des flux  
Collectes & apports volontaires en PAV\* et déchèteries  
(hors textiles)

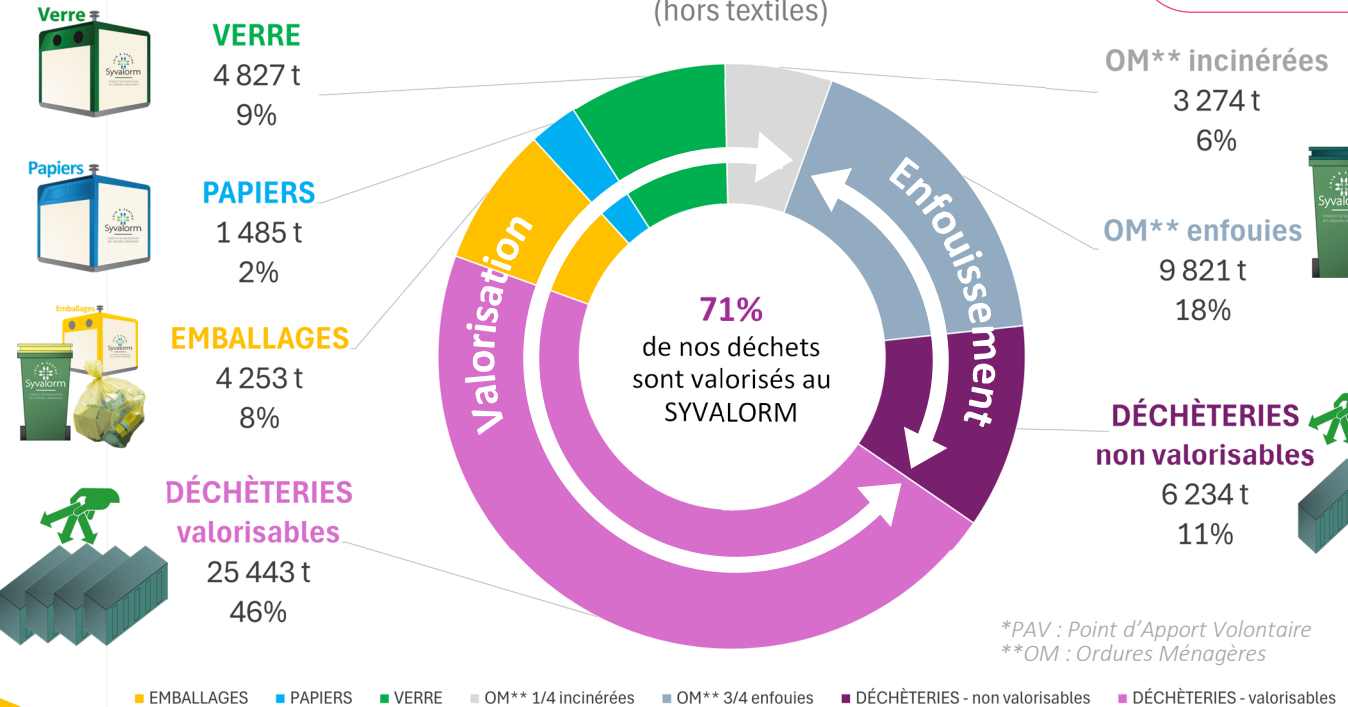

**Production de déchets par habitant :**

- EMBALLAGES : **39,86 kg**
- PAPIERS : **13,91 kg**
- VERRE : **45,23 kg**
- OM\*\* : **122,72 kg**
- DÉCHÈTERIES : **296,86 kg**

MOYENNE PAYS DE LA LOIRE  
Source TEO 2021<sup>(1)</sup>  
Emballages + papiers : 57 kg  
45 kg  
168 kg  
355 kg

MOYENNE CENTRE VAL DE LOIRE  
Source SRADDET 2021<sup>(2)</sup>  
Emballages + papiers : 55 kg  
36 kg  
212 kg  
326 kg

ORDURES MÉNAGÈRES  
**SYVALORM :**  
122,72 kg/hab./2023

TOUS DÉCHETS CONFONDUS  
**SYVALORM :**  
519,78 kg/hab./2023

MOYENNE NATIONALE  
Source ADEME :  
248 kg/hab./2019

MOYENNE NATIONALE  
Source ADEME  
582 kg/hab./2019

MOYENNE PAYS DE LA LOIRE <sup>(1)</sup>  
168 kg/hab./2021

MOYENNE CENTRE VAL DE LOIRE <sup>(2)</sup>  
212 kg/hab./2021

MOYENNE PAYS DE LA LOIRE <sup>(1)</sup>  
625 kg/hab./2021

MOYENNE CENTRE VAL DE LOIRE <sup>(2)</sup>  
629 kg/hab./2021

(1) Source TEO : Transition Écologique Observatoire des Pays de la Loire  
(2) Source SRADDET Centre Val de Loire - Observatoire déchets économie circulaire

**Evolution des tonnages SYVALORM 2022/2023 :**

- EMBALLAGES : **+4,42%**
- PAPIERS : **-15,93%**
- VERRE : **-5,38%**
- OM\*\* : **-4,76%**
- DÉCHÈTERIES : **+1,90%**

**Nos équipements de collecte :**

Des bacs et sacs de collecte en porte-à-porte :



668 PAV\* sur le territoire :



Bornes textiles :



18 déchèteries :

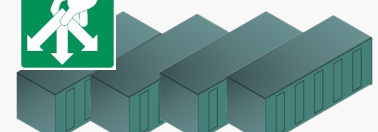

## Notre bilan par matériau en déchèteries :

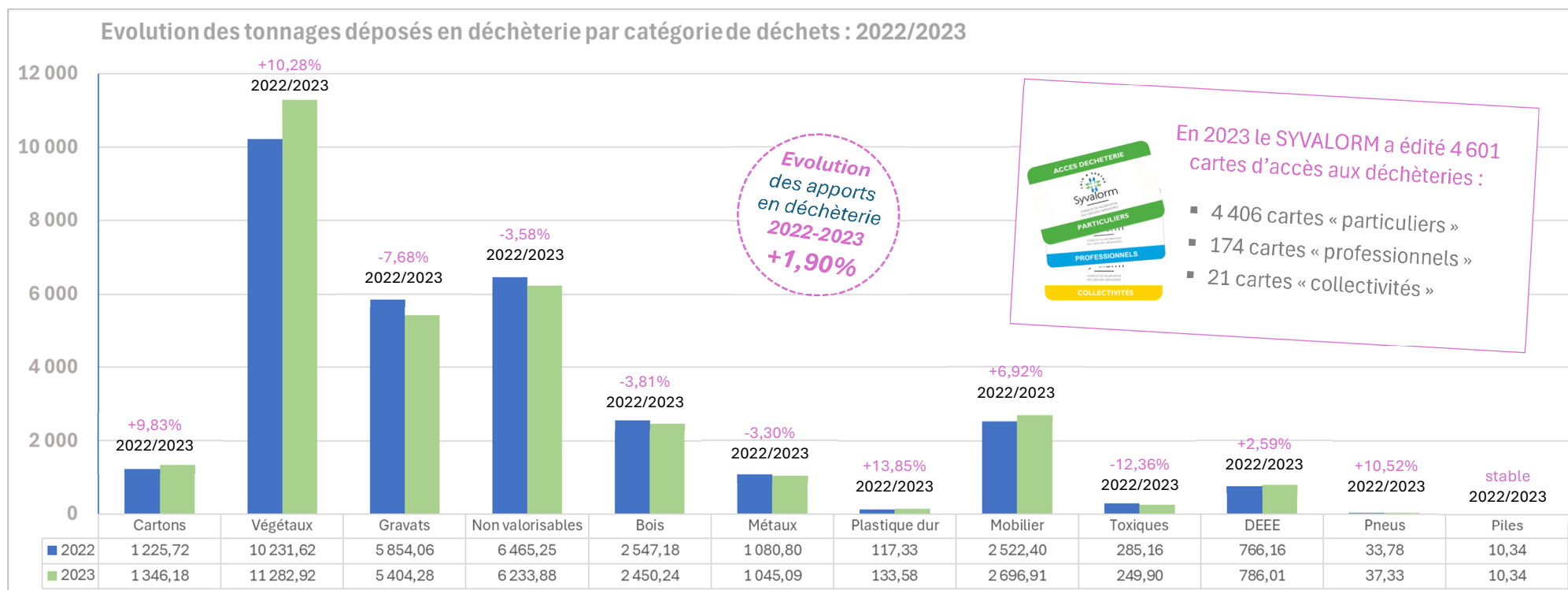

## Notre bilan textiles 2023 :

Grâce au geste de tri de chacun, le bilan 2023 est très encourageant !

En 2022  
252 124 t de TLC\*  
ont été collectées  
en France :  
soit 3,7 kg par  
habitant.  
(source ADEME)

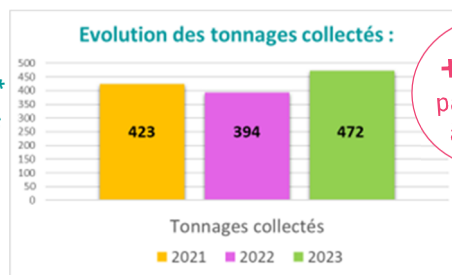

+ 20 %  
par rapport  
à 2022...

472,45 t  
collectées  
en 2023

C'est près de 4,5kg  
déposés par chaque  
habitant !

\*TLC : Textiles, Linge de maison, Chaussures

## Notre dotation de composteurs :

+ 76 %  
par rapport  
à 2022...

COMPOSTEURS  
SYVALORM :  
717 achats en 2023  
(407 en 2022)



8 864  
composteurs  
vendus  
depuis  
10 ans

- Bois : 300l (72Hx70L cm)
- Plastique recyclé : 650l (85Hx120L cm)

Ainsi, depuis plus de 10 ans, les  
2 ex-syndicats fusionnés et le  
SYVALORM ont contribué au  
développement du compostage  
avec un **taux d'équipement des  
foyers de :**

**14,77 %**

sur l'ensemble du territoire